哈爾濱
五日画報
THE WUJ-RYH PICTORIAL NEWS

第三〇〇號
康德三年十一月五日
第九卷第十一期
(郵政掛號特准認為新聞紙類)

發行人 王崙山
編輯人 劉景龢
印刷人 劉錦章
發行所 哈濱景陽街五日畫報社

▲價目
五日刊 每期一張
每期 國幣八分
每月 國幣四角
半年 二元二角
全年 國幣四元
外埠 郵費加二

雜哈羅夫醫士
本醫專治內科小兒科婦女科及眼科皮科花柳科各項病症其梅毒淋病用最新式治療法收費低廉且本醫士通達滿語而看病已有二十餘年之經驗如有患者曷興乎來
地址 道裡中國十一道街路北三十三號樓上第四戶
上午八時至九時
下午三時至七時
孔明大藥房十點至十二時

你願喫口福嗎？請到——
民娘九爾咖啡館去吧！
屋內清潔 各樣茶點 各樣午餐 無不俱全 價碼低廉
地址道裡中央大街六十八號

健美齒科療補院
治(牙)補 鑲(牙)拔
(手術謹慎 器械精良)
開幕新張 減價一月
地址 道外景陽街 桃花巷口汽車停留場前

包治性病—外科—唯一專門家
▲治療淋疾，橫痃，梅毒，瘰癧，下疳，疔毒，痔瘡，丹毒，
以上各病包治重者只收十五元，輕者六元，如果無效分文不取，倘能兌保病愈後交費亦可 新運到愛克思光鏡(即透骨鏡)專驗內臟各部疾病
本所對於急慢淋疾，硬軟下疳，各期梅毒，左右橫痃，瘰癧結核，疔毒，痔瘡，丹毒，及男女生殖器一切疾病，外科各症不論新久
患一經診治，必能奏效神速，至於醫師，係由專門醫科大學畢業，經驗宏富，診察精敏，一切手術精敏，所用治法最新，
之法，其他電氣療法，注射各種清血清藥針，每針由五角起，六〇六每針貳圓，希患病同胞注意
時間每日 早九時開診 晚九時停診 (急病不限，住院隨時可入院)
地址道裡中國八道街路南四二號
大新診療所啓

哀情小說
情天恨海
第七回
花底妬秦宮俠骨柔腸鑄成大錯
衾影慚金屋痴心酸淚莫起沉痾
王柳周著

寰，他就把若愚看作可以發洩怨氣的人，也顧不得細想，拉住若愚又向前走，若愚還想要說話，不想忽聽驚寰口再竟唏々的作起聲來，若愚定晴向他一看、才知他竟淌凋滂沱的哭了，若愚驚道，你；哭什麼，驚寰把袖子向眼上一抹，鳴嗚咽咽的道，你表兄別理我，我是混帳東西，到如今，我才知道。誰也對不起，若愚這時已知道他就要把秘密洩露，便也不再相逼，只跟着微嘆了一聲，驚寰又接着道，我都告訴你，你別笑話我，今天才知夢痕對我不是眞心，若愚聽到這裡，把頭一搖，口裡又不能不能的搗起鬼來，驚寰反着急道，賺你不是人，她眞心下賤，居然姘了戲子，若愚道，胡說，她那樣⋮⋮驚寰咬牙點頭道，哼，眼睜是，若愚把頭在空氣劃嚇大圈道，不然，你要明白，眼見為實耳聽是虛，驚寰跳起來道，巧了，就是我親眼見呀，若愚假裝作一怔，略遲才道，哦，居然有道種事，想不到，萬萬想不到，那戲子是誰，驚寰從齒縫向外進出三個字道，朱媚春，若愚聽了幾乎要拍手大贊，贊美夢痕信用和她的巧計，但怕驚寰識破，忙自忍住，仍做很自然樣子，哦那就莫怪了，朱媚春臉子多們好，窯姐兒又愛姘戲子，夢痕怎禁得他引誘啊，可是你也不必往心裏去，他們不是久局，日子一長，夢痕和朱媚春膩了，還要返回頭來嫁你，你耐心等着，準有那一天，驚寰聽了好似吃了許多着蠅，連連吓了許多口，才恨恨的道，你看我衷沒人味了，少說這個，說完便背臉去不理，若愚見這光景，知是大功成就，但不知他這心夢痕拋出來以後，還要落那裡，便又試探道，夢被完了，家裡那一位你又誓死不愛，日後該怎樣，不如想個勞的路兒，(續)

斷鴻零雁記
第十章 (續) 蘇曼殊

一日，細雨廉纖，余方伴余母倚闌觀海，忽微微有叩鐶聲。少選，侍者持一郵筒，跪上余母。余母發函中紙，少需觀竟，屬余言曰：『諺云「養女徒勞，」不其然乎？女子一嫁夫家，必貲其親於腦後，即每逢佳節，思一見女，而亦非易易。此雖因中饋繁雜，然亦天下女子之心，固多忘所自也。昔有貧女嫁數年，夫婿致富。女之父母，私心欣幸，方謂兩口可以無飢矣。誰料不數日，女差人將其舊服悉還父母，且傳語曰「好女不着嫁時衣，」意諷嫁時奩具薄也。世人心理如是，安得不江河日下耶？』

余母言已，即將吾姊來書置桌上，以慈祥之色回顧余曰：『三郎！晨來毋寒乎？吾覺涼生兩臂。』

余即答曰：『否。』

余母遂徐徐詔余曰：『三郎！坐。』

余既坐。余母問曰：『三郎！爾視靜子何如人耶？』

余曰：『慧秀孤標，好女子也。』

余母爾時舒適不可狀，旋曰：『誠然！誠然！吾亦極愛靜子和婉有儀。母今有言，闢白於爾，爾聽之！三郎！吾決納靜子為三郎婦矣。靜子長於爾二歲，在理。吾不應爾。然吾仔細迴環，的確更無佳耦逾是人者。顯靜子父母不全，接例須招贊，始可襲父遺蔭；然吾固可與若姨合居，此實天緣巧湊。若姨一切部署已定，俟明歲闢春時或禮，至夏吾亦還居箱根。茲事以情理而論，即若姨必墙吾三郎，中懷方釋。蓋若姨爲託孤之人，

大不列顛商務學校．及合併之英國高等學校
招生廣告
宗旨：為一般男女生造就英文商業人材
班次：商業科每日由下午三時至晚九時由學者自選費用適度其課程如下：英文，商業尺牘，簿記，速記，打字，商業練習學商業編制學，商業經營學，商業法銀行及保險學。畢業期限：三年由本校發給各科畢業証書
班次：由第一班至第七班報名時間：由上午九時至下午一時，又午后三時至八時(星期例假日除外)
校址：哈埠道裡商務街(商務運動俱樂部隔壁)
校長英國人 米切爾

▶◀ 傅秀潔近影 ▶◀

開胸剖腹 接骨難產 等大手術請到 首善醫院 因為
一、大手術室設備完全隨時手術
二、大夫均係名醫担任手到病除
三、價錢特別低廉較他醫院全賤
院長 陳澤生 啓
醫院 南崗長官公署街七號▲電話七六〇五番
分院 景陽街三六號▲電話二九八六番
協天分診所 道外正陽街 電話九‧二六一九番

道裡中國七道街
巴拉斯影院
今日開演
(百寶圖)
藝華公司繼新婚大血案又一部驚人偵探鉅片 全部對白有聲鉅片
王引 沈佩華 周璇 精心合演

大亞細亞日語學院 招生廣告
一、宗旨 為造就日語人才起見
二、教授科目 日語、英語、俄語、滿語
三、教員 各科教員均係富有經驗者担任
四、報名 隨時報名入學報名費及雜費一概免收
五、費用 學費每科每月二元 合宿費每月三元
六、待遇 成績優良考試在前五名者本院長定能推薦各機關或會社服務決不食言
院址 道裡砲隊街一〇五

福德興理髮所

本所特請張燙髮師專門燙髮甚雅觀而且耐久特用德法藥水有新式燙髮機如蒙各界女士賜顧無任歡迎保險一年實未有之良機請來一試方知言之不謬也
電機燙髮一元五毛 染髮一元 洗髮三毛
址地道裡中國十三道街路北福泰樓隔壁

理肺專家 奉天 肺癆病吐血醫藥 發明人 趙美忱大夫到了哈來
久任各報宣傳肺結核專門研究家趙美忱大夫乃瀋陽名醫也擅詩文精岐黃前清太醫肇世文公後裔承祖之遺業專科肺病足跡遍遊各省聲名卓著有古人風占奉省城界之權威精製祖傳方肺病吐血去根大藥懸壺中十餘年專治青年各期肺病久嗽成勞之功能吐血痰中代傷老幼咳嗽頗有特效立肺病屢接本埠前門診午後出診特此通告
診療所 南崗義州街南鉑路西市房大樓門牌十四號內奉天趙美忱肺病施診所 奉送肺病療養法小報

日語科 協助語學講習所
一、初、中、高等隨時插班
一、出張及個人教授均可
一、學費兩元
一、代譯各種文件、廣告
一、如有聘請譯請來接洽
一、地址道外承德街二一四七、九(即西門臉基督教會東面)

雙妹老牌化粧香品
諸君仕女們 如圖顏容秀麗是求合乎衛生不可不用
廣生行出品保能使諸君滿意就是
哈爾濱道外商務書局總代理
地址 道外正陽六道街 電話三三四零

哈爾濱二大藝術化的照像館
開哈埠向所未有的大犧牲
照像不管大小一律減價一半
照像館是各說各的好，究竟是誰家的好？希望大家詳細的去考察考察，本館技術不敢自誇，無妨趁着這個機會，來照個像比較比較，本館為擴大營業新到各國鐘表眼鏡及照像機器材料並代修理一律大賤賣
道外正陽四道街路北拐角 震美畫夜照像館 電話二二九〇五
眞美電氣照像館 鐘表眼鏡行 道裡新城大街十二三道街中間 電話二六八一號 謹啓

精通漢語 德國醫學博士 衛德美大夫

現已返哈照常施診
專門內外科婦女科小兒科花柳科皮膚科瘰癧產科並新舊淋病等症兼理牛痘專戒鴉片烟癮
接診時間每日上午九時至十二時
門診每日下午五時至七時
任道裡石頭道街拐角中央大藥房施診免費
哈埠道裡石頭道街一一九號
雙台盛樓上電話七二二九號

拜耳大藥廠
婦女們切勿絕望現代科學已解決止痛問題倘婦女等覺得初次之經痛病象可服加當即能立刻解除恢復康健請記牢加當能止痛及預防一切疼痛

PLEASURE 快樂牌
自來水筆 兩色鉛筆 變色墨水 保險使用

電話二七一七
各大書局文具店均有代售
總批發處 濱江四道街益興文具店

三塔牌
雪花膏 頭油 香粉 三塔粉

人人都知道這幾種化粧品它是屬於第一的是美顏的秘寶各大商店均有代售

哈爾濱 天中補習學校 速成簿記班 招生
宗旨 為社會之需要造成簿記專門人材
資格 有高小畢業或同等學力者
學額 共招二十名分兩班教授
性別 男女兼收
時間 上午七時半至八時半晚上七時半至八時半
學費 每月五元
畢業 二個月畢業
待遇 畢業後成績優良者推薦職務
教師 素日對於簿記學之智識精通無比
好學諸君盍興乎來一試也
校址 哈爾濱道外北二道街

專門痔漏家 大醫士 田沛恩
感謝良醫治活人

啓者敝人曾患痔漏多年所經中外醫生診治總未除根近有友人介紹田大醫士專門療治不八日痊愈敝人經田大醫士治療永不再發痛苦今特為介紹同病諸君唯一無二的福音特此登報謝恩
感謝人 秦錫桐 謹啓
田沛恩醫士住道外正陽街四道路南門牌十九號院內樓上

旭昶照像館
製銅鋅版 三色版

地址 哈濱道裡中國四道街路南二十二號房

理髮燙髮大優待

逕啓者敝號開幕以來深蒙各界男女歡迎本號為感謝主顧起見不惜重資特由德國購到運動機一架駕臨敝號理髮刮臉烙髮理髮價目照常使運動機分文不取專求運動者取資二角而運動機必要恐君爲有身體不暢使運動機者定能消病其他理髮所並無此機又由漢請到理髮師數名無論剪男女髮並為雅觀之本號設有男女理髮室均告潔靜又請到專門烙髮各式樣特別雅觀不但雅觀而且耐久購到烙髮電機一架
電機燙髮大減價價目二元
保險八個月火酒烙髮六角化錢不多助你跳舞高興本號備有多利育倘顧客驗之於黑黃斑痣等採上均能採掉此青分文不取恐未週知特此聲明
地址道裡中國十道街路北門面
夫寵理髮處謹啓

同昌襯衣工廠
道裡中央大街中國五道街新拐角

專做西式 工藝精良 襯衣汗衫 價格低廉 倘蒙賜顧 無勝歡迎 代做手工 不悞期限

齒科診療所

齒科醫學士 唐華庭
時間早九時至下午六時
地址：道裡中國九道街

孔氏醫院
院址 南崗山街吉林街拐角(即警察廳對過) 道裡電話六九七二
聘有各國醫學博士分科專門治療院內設備完全住院等費低廉備有大號愛克斯光線能撮病影電療萬能機能治多年宿疾是平民化的醫院患者都有來診的能力
優待週間 星期一、二、五早八時至九時凡來院診病者免費施診
院長 美國醫學博士 孔憲武
分診所 道外景陽街路東平安電影院斜對過 電話三二五三

大陸中學校 兩級(一中學部 日語專修科)招生
宗旨 為實行日滿親善鞏固兩國邦交、及發揚東亞文化為宗旨
資格 須在高小畢業或具同等學力者為合格
學額 初等日語專修科、高等日語專修科
教授時間 每日各班授課五小時
畢業年限 三年為畢業期滿
教用課程 日語專修科，均採用日本中學校及專門學校教科書為標準，以備將來投考日本學校者，有所遵循，日文教授，純用日語教授，本學用滿語、譯、並以國文、數學、日本口語文法留文
報名日期 自公佈之日起
開課日期 五月十五日正式開課現在隨時報名上課亦可
校址 哈爾濱中國七道街二十號(電話七一八一)
(簡章函索即寄須附郵票一分)

牙齒不完全者注意

鑲牙以前

鑲牙以後
牙醫師 亞陸哥斯吉埃陸憂
牙醫亞陸哥斯專治各種齒疾並鑲補美麗磁金牙永不退色已有三十五年之經驗能與欲求美麗者請速往診治可及早訂價格外從廉也
▲住址▼ 道外三道街中央大街拐角孔士洋行對過 電話四八一〇

北滿工廠出品之麻雀牌

有六大特色 一、原料高尚 二、工精緻 三、耐用永久不變 四、裝璜玲瓏 五、定價克己 六、黑、紫、綠、紅色背

化學牌 一號牌 國幣1800 二號牌 國幣1750 三號牌 國幣1700

一號牌國幣1700 二號牌國幣1650 三號牌國幣1600 四號牌國幣1550 五號牌國幣1400

本工塢素抱薄利多銷主義故將價值減至最低限度應推廣近為購戶便利起見總代理處設在道裏石頭道街池田支店倘蒙賜顧無論公館公廣紳商巨族但知電話必派專員前往接洽隨叫隨到買數多少概不計較修補舊牌尤為歡迎更為便利外埠顧主起見特設郵寄部以郵政代金辦法辦理之除郵費由顧主擔任外其他一切包裹費概由本工塢擔負以惟來函定貨須限寄掛號信否則概不金貨此種郵政代政祇限於一二等郵不三等及代辦所則政通如非一二等郵本處須先將數寄下上工廠即可立即寄哈爾濱道裏石頭道街路北七三號總代理店

池田商店 電話三八六四

聲明解除婚約

劉興漢與馬淑貞前經友人介紹定婚嗣因雙方意見不合現已同意解除婚約除本月二十一日介紹人當場立有字據外此後雙方自由各不相涉謹登報聲明

本年九月德國紐林伯爾古法西斯大會蒞臨會場之希特拉氏

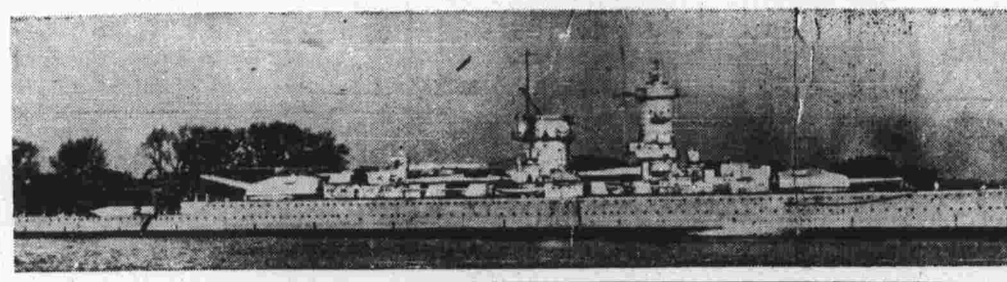

德意志新造成之裝甲艦「斯貝號」

談伴舞

風山

對於這個各樣的推測，該是很有味的，社會意識反映於藝術、比較具體的，那就是舞蹈。現在在舞台上，作為舞侶的男性，他一切動作，姿勢、皆得迎合女性所表現的意向。這顯然含有補充的作用，然而男性舞蹈時，以女性來作伴舞却非常之少。

由這點，我們可看出社會過來的病跡，舞伴這稱現象，無疑地由于女性中心社會遺留下來的了。伴舞在另一方面看，又含有性愛的意味・本來雙人舞，係男女雙方同意後而行的。到了女權高漲以後・男性却受女性的支配，於是舞蹈也不能例外，隨着這稱特異的制度，起了變化。這時，性愛的成分想己減低許多，只要女性感到有舞蹈的與致，她隨時可以叫男性陪舞，這樣，女性處於主動的地位，在某種情形下。男性可要獻殷懃、迎合女性的心理、所以現下所有的伴舞，男性的舞姿、盡是依據女性的意向。這都指舞台舞蹈而言，舞場舞蹈可不然，也許經濟構轉移到男性手裡的緣因，所以這現象最顯明的，還都在社交舞蹈上。

舞蹈正當的發展，應該不偏重。兩性舞蹈的特異點，是任乎生理機搆的不同，而影響到動作與姿勢，所以有「剛」「柔」之分，這和「內分泌」，不無關係，動作與姿勢基於體積的活動，體積的活動，高積的活動則由於一稱激動素（Hormome），輸入血液中，且由血液的循環，使各器官發生活動，然後，再流露於體態上。

清便是線條了，線條在兩性關分的最顯著・大慚男性剛強的，女性柔弱的：或稱為「曲」線條，我們認為舞蹈的元素。凡是一種舞蹈的搆成，皆由於各式線條所組纖，也使是線條活動的連續，這有如『音樂』，線條等於肯喉，好的歌唱，須得有完整的音喉激發出來。伴舞的特點，便是這剛柔二種線條的配合？所產生的飽和底情感，剛的也可覇為粗的，粗線條給我們有雄壯的力的感覺。柔線條給我們則有織細的，輕快的感覺。因此，合調了兩性的體態活動，可成另一境界的舞蹈。

可惜現有的伴舞，不是二種線條並進表現的，粗線條往往寄托於柔線條中；結果失去活動的肖衡，徒然給我們一種不快的印象；而沒有我們預備的那麼好，我們若以正當藝術態度來評價，伴舞便是不健全的舞蹈。

其實，完整的舞蹈，毋須要「陪伴」，不是同時並進，即是罷獨進行。』伴舞只可作為舞蹈的局部的技巧，決不可成為舞蹈的整體。』

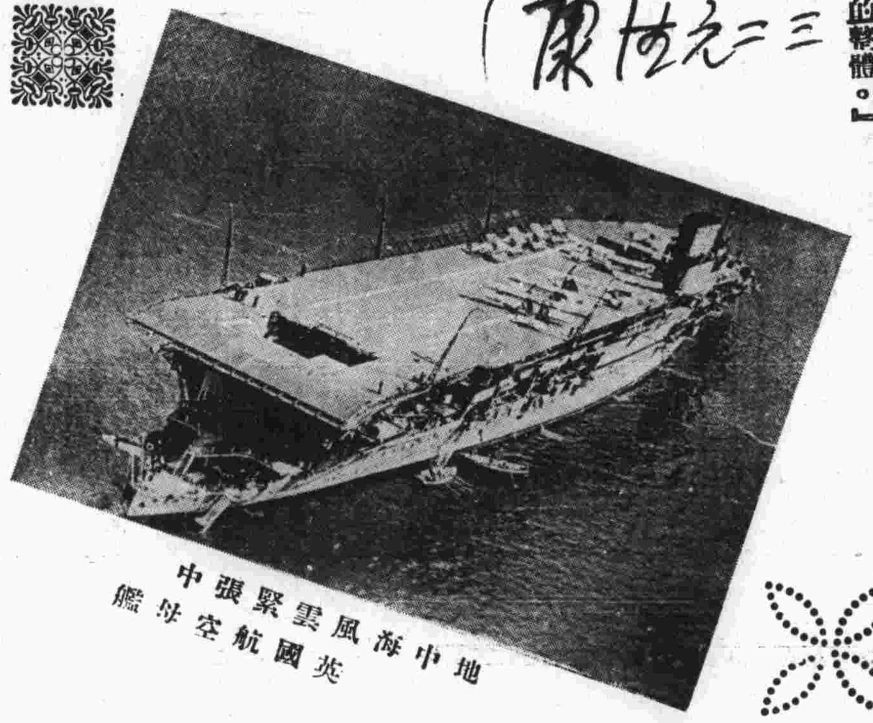

地中海風雲緊張中 英國航空母艦

德意志國防軍之精銳部隊

離散

曼娣

十月杪，塞上的風光是落得那樣索寞了。黃葉飛，燕子南歸，一條蜿蜒的江水，靜靜的東流，豐盛的野原，顯示出一片凄涼，天上的凍雲沉重的飄着，彷彿「載來沉重的往昔」。

繁華之夢，是不會繼續長久的，有一朝，終會醒來，美麗的長夏過去了，淡淡地秋天也變成過去的記憶了。在灰色的季節裡，羈旅的客人，終會憔悴呢。也曾勸慰過自己，不要再翻閱舊賬了，但是回味往往是做着殷勤的梭巡禮，在下弦月臨窗的午夜後，在寂寂地黃昏中，總會看見丁閃動着緋色之故事。

前年的春天，我認識了忠和魁。芳草如茵的郊外，曾有漫步之三影，深濃的綠蔭中，會繫過扁舟，曾聽過欸乃的藥聲，柔媚的歌聲、薰風習習的河上看挪層層漪漣在悠然的講說着原始之美慕。

去年的夏天，雲子姑娘歸來了。在炊煙四起的山村裏，為她僕僕征塵，曾洒過同情之淚，夜虫如泣的閨圍中，為她身世的衰憐，會徘徊過多少中宵？

如今，又是會幾何時景物已易，人事已非

忠，從軍在外邊。

魁，飄泊在天涯。

雲子，己嫁了。

一九三六，一一，一，晴朗的午，

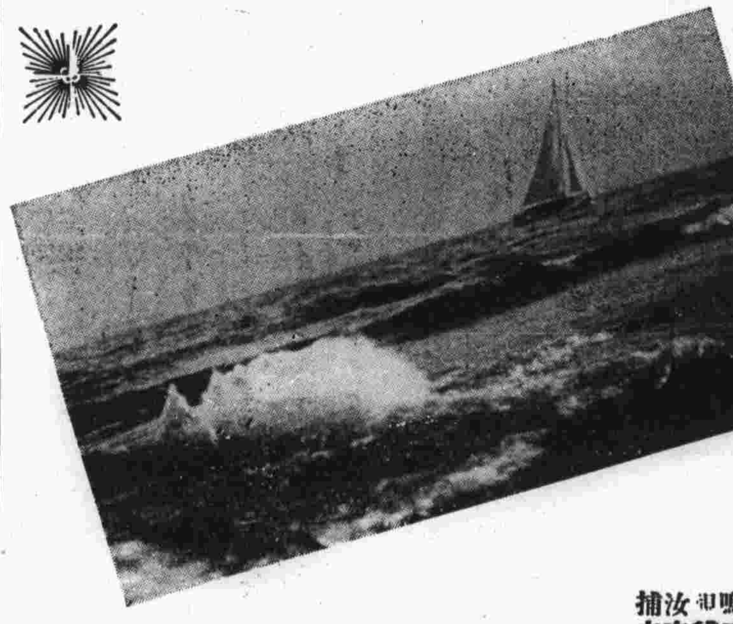

秋　潮

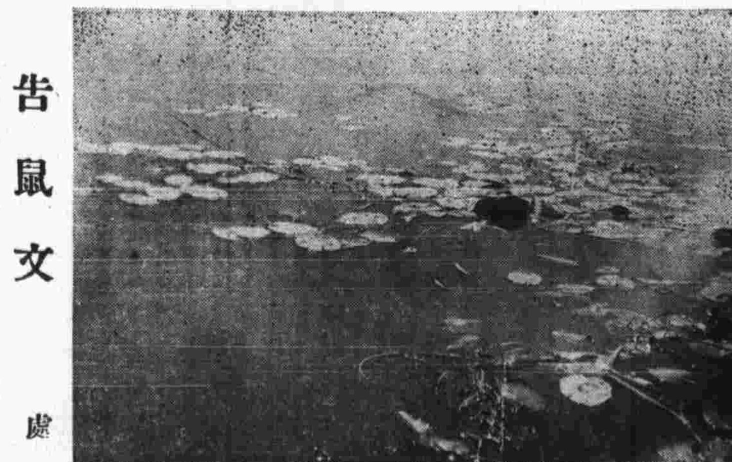

←秋水浮菱→

告鼠文

虛

嗚呼鼠君，翻盤竊甕，猖獗披狂，害人無窮。嗚呼鼠君，夜必倦鏞：必斎雄貓，扼汝之喉：嗚呼鼠君，即貓敬恭：汝亦動物；捕之一空。

爾何渴兜？李吾垣牆，跳梁追蹤：嗟爾劣迹！爾翼吞庸：擾夢攪眠，凜凜威風！試思彼時，爾勿鼻忡！毋嚙我囊！人豈悍洶？茲為爾告，

咬悍斯貓，毀吾書箭。播毒傳疫，輿好佞同。吾儕勞勞，豈無怨衷？搜汝之穴，將何以雄？驅傾他徒，毋穿我墉！爾如冥頑；議守始終！

廢物利用

每家庭裡都要預備一個月份牌，每天必須撕去一頁，沒有很大的用處就不累隨手零亂，仍在一邊，那麼日積月槳，數日也很可觀的，古人對於竹頭木屑，還要利用呢！

我們也應效法的，月份牌，每日不必撕去，最好作一賬日記簿，把每天簡單的日記，記在背面沒有字跡的地方，然後在月份牌的紙版上而拴一個膠皮筋，每日撕起一張，利用膠皮筋的彈性，可以自止伸縮，壓在紙版上，撕一張壓一張，到了年，翻閱過去記載，可作一他改進生活的準細。

華陀醫社 漢醫 程元普 專門兒科 世傳八法

忠告為兒延醫者
父母唯其疾之憂
今日消息能解愁
惟有良醫除痛苦
如保赤子心誠求
道裡中國四道街十八號 電話六八一三

劉東亮 日本早川齒科醫士
東亮齒科醫院
治牙拔牙鑲牙 口腔一般病症
院址 哈爾濱景陽街平安電影院南邊

哈爾濱立第俄一齒科專門學校招生廣告

哈爾濱俄僑私立第一齒科專門學校招收齒科醫術班四十名招收齒科技術班四十名

招收齒科技術補習生

對於齒科技工有多年經驗者來校傳習年底卒業入校另有詳細簡章函索即寄 本校治牙掛號費一角，拔牙藥費五角鑲牙只收材料費 校址哈爾濱南崗義州街九號

將在巴拉斯公演之「女權」之又一幕

隨筆（新）

呼蘭公園內常地野餐，雙城當舖飯廳裡的海參席，松花江上牛號船裡煮魚蟹，去廠樂村的水程上中途，喫甜瓜。太陽島老楊招待冰激凌和同日楊盛、張三小姐請的露西亞包子和布作，這些認為是我本年最得意的喫，實在勝過巴拉飯店和吉都良。

離了煙靡籠單的城市，我們又跑出好遠的一個地方，朝發夕歸，又是玩了一天真的整個陶醉於大自然的懷抱；飽享着山林原野的風光了、用散文詩，表現一下，不也很美嗎？惜乎我不會。

又是一一黎天的時光，幾個人消磨在拍照上，馬家溝，南崗一帶，玩了個滿足又盡興。一篇遊記，應該如何着手描寫雖是秋天季節！心靈偏又活躍起來，叫我怎樣發揮情緒！

小鳥在人家那裡唱的怪可人的！買幾隻聽上兩天，亦不過總是那一套翻來覆去的老調子。

畫片，照片，唱片這類東西都應該贈給時代的女人比較有些意義 可是我沒有這樣的朋友，不，即或有的話也捨不得，總以為女人贈給我們男人東西比較意義更深長，同時接受者對於無論什麼細微東西，也仝認為價值更高貴。

一般人都喜歡的東西你也一樣愛它，雖然不見得你有什麼『野心』『佔有慾』在作祟；但至少你也是一位又貪婪又吝嗇的人。吃虧，上算老在你腦海

◁留學日本東京之朱藹馥女士近影▷

「小妹妹」之又一幕

交戰着，足以使你永久不會曉得什麼叫作犧牲。過去的夢的確值得留戀，不用追溯太遺了，罩說昨夜的一夢吧——雖然沒有粉紅顏色，算不了怎樣甜蜜；但是它的實現啊！恐怕是絕對的不可能，丨籠中小鳥把我所有唱片都學會了，唱得爛熟。大多數需要精神食糧的男子在他力的可能限度內拼命追求女性的神秘溫柔，結果達到了如願以價，又不禁有些懊悔。這正像一般青年憧偎着成人有所建樹發展似的，結果恨不得再想什麼奇方妙術，能殼作到重返青年一樣。有時不知不覺中也會帮助乞丐一二枚銅板，所謂修好行善，這樣幹來，還不大我勁，真是長大成人了！天福號，北京館去吃飯，我居然也配作主人了，能說不是好現象嗎？這樣下去，也許不久的將來，還可以會遨請幾個明友到馬迭爾，吉都良吃吃便飯呢？大天十亮小鳥爭喧，酣然熟睡了一宿，醒來好不爽快人也！因為個人對侍自己的老婆太要好了，所以有些女人一點也不敢輕視。當我十足得意正高吟着「人生至此尚復何求」之時候老婆聽得太不耐頓連口吼罵「不成器不長進的東西，將來我要跟你挨餓了』那真是乾坤命罷造定，其顛同卿共甘若的』話還沒有講完險些吃的巴掌。

編輯部啟事

日本藤田嗣治論巴黎畫家因續稿未到暫停一期祈讀者見諒

◀飛行機美的表演▶

齒科 土田醫院
本院 地段街一〇九號 電話二五〇二番
分院 大直街四十六號 電話六三六三番

電機燙髮二元 火剪燙髮七毛 洗髮四毛 收什髮五毛 修手五毛
本理髮師前在哈爾濱理髮所服務現遷移馬迭爾理髮所專用西洋藥水電機燙髮火剪燙髮洗髮收什髮以及修理指甲無不甚為雅觀而且耐久各界士女盍興乎來
地址道裡中央大街馬迭爾大門內南邊
馬迭爾男女理髮所

東尚齒科
本人留學日本東京日本大學齒科部畢業後再在同大學病院診療研究並開業經驗十一年同口腔外科手術如牙癰牙疔及牙骨諸症皆有妙手不但鑲牙補牙保險耐久且取費低廉已得良好之評論也
院長日本大學齒科醫學士黃東尚
副院長齒科醫士莊金添
道裡中央大街外國八道街拐角（市公署右邊）

鷗的一副小幅者僻是一丈夫志四海，古人惜寸陰」長不盈寸尤為巧小生趣書家終是書家，決非今天寫個『白肉血腸什錦火鍋』明天寫個「會賓旅社，『燴發飯莊』一流俗不可耐的鳥字匠所可比也！

一個朋友得意洋洋地偷偷着對我講：前幾日有一天是黃道吉日，老口和我合着買了一張彩票，在還沒有買到之前，我已經對着極樂寺正門行過默祝，『財源似水來』昨天老口又告訴我！他特意僱輛洋車趕到娘娘廟前鄭重其事的磕個頭。還回確實有希望，我倆還做了個同樣的美夢呢？結果事實到底中了五彩。於是老王，三番兩次向他家中跑着報喜信，並且把這『五彩』的名字贈給他的新生小女孩作別號，原名大概已經內定為『祥雲』了，最近聽說強追在天福號或厚德福舉行命名式，我也在被邀之例（小人不是屬於自請參加盛典的）據主人非正式的宣布云：日期決定下星期五午後五時只請我們五個人，並且供給酒肴，不得超過五圓云云。

←文藝作家孫修學與王麗倩女士結婚儷影→

小新聞

哈鐵舊劇第四次彩排，空城計露演之際，因琴童眉飛色舞，滑稽萬端，竟將在場穿絳色旗袍之某小姐笑得前仰後台，低語其同伴女士，「真比聽戲過癮」云。

蕭淑芬女士，對本報披露之處女嬌羞玉照，極力否認係其本人云。

日前巴拉斯公映百寶圖之際，王△琴女士，坐在記者前排，喃喃自語道：「真怪！袁美雲竟會愛上他？」

▷哈爾濱鐵路學院高主任第三公子（演生）◁

性誠先生贈給我最近的墨寶短聯一付，其文曰『行修而名立，理得則心安』筆法道勁而蒼老，氣派驚人。聽說贈給白